

310°

DRŽÁK GSM-R ANTÉN  
TR Ø89x5-2800mm

1000

55°

AZIMUT VÝLOŽNÍKU 300°

P2

BALKÓN 520x1800mm  
KRYTÝ POZINK. ROŠTEM

KARBOVÁ LÁVKA  
š. 400 mm

1000

OCELOVÝ ŽEBŘÍK  
5 BEZP. LIŠTOU FABA

AZIMUT ŽEBŘÍKU 210°

DRŽÁKY RRH  
TR Ø60x3-1000mm

P1

VÝLOŽNÍK S KLADKOU

AZIMUT VÝLOŽNÍKU 25°

VÍSTICI OKO 4X

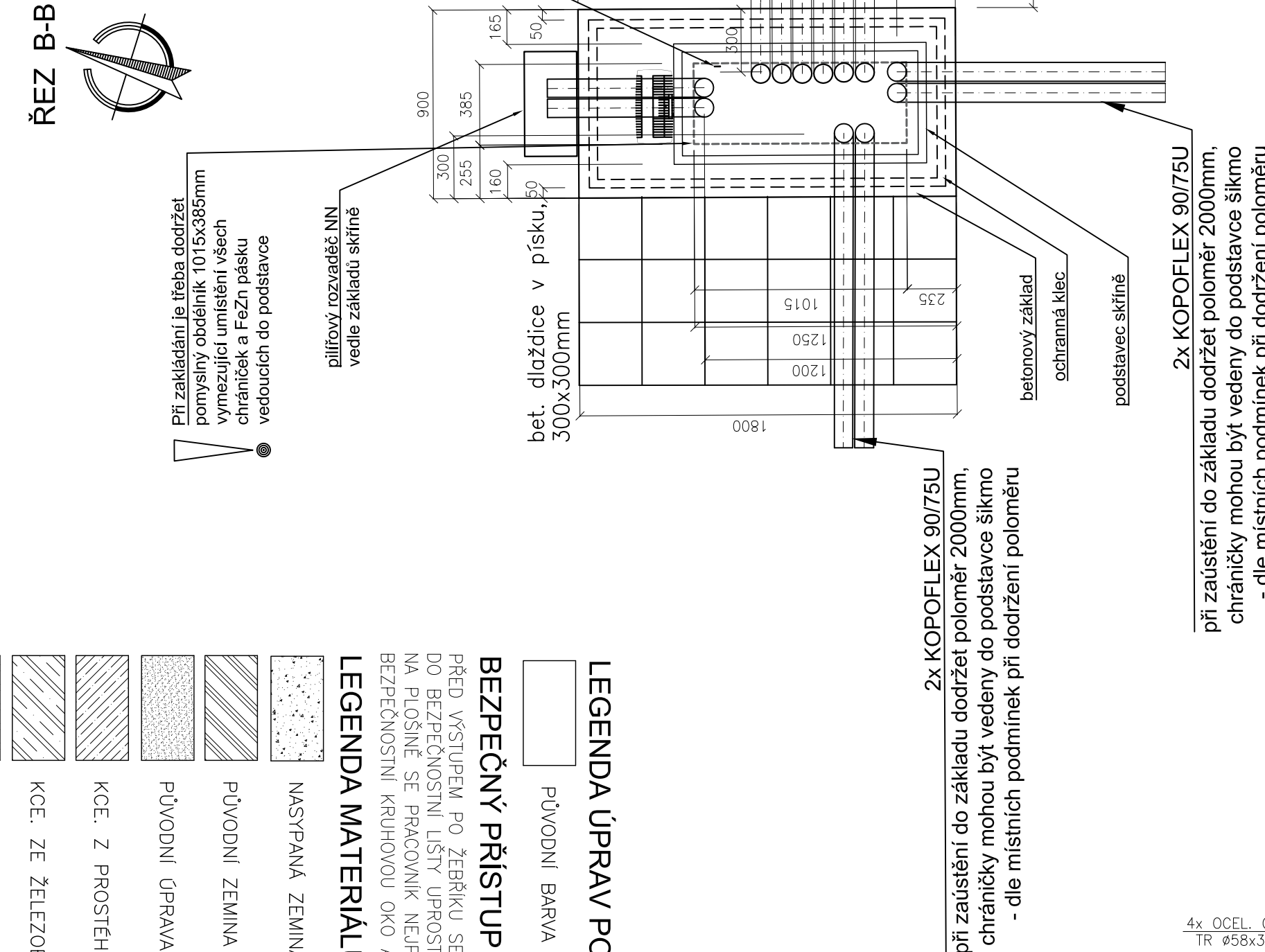
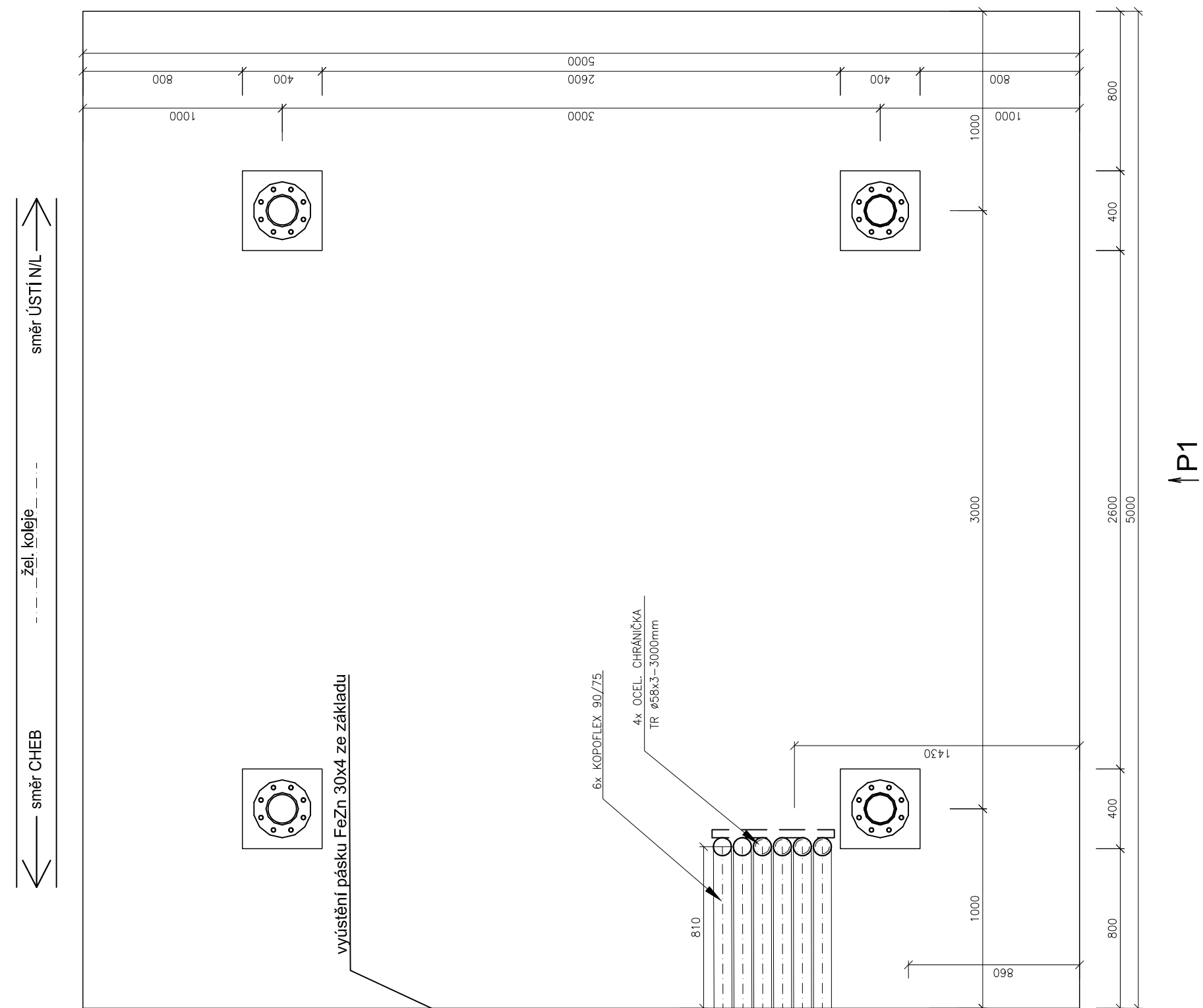
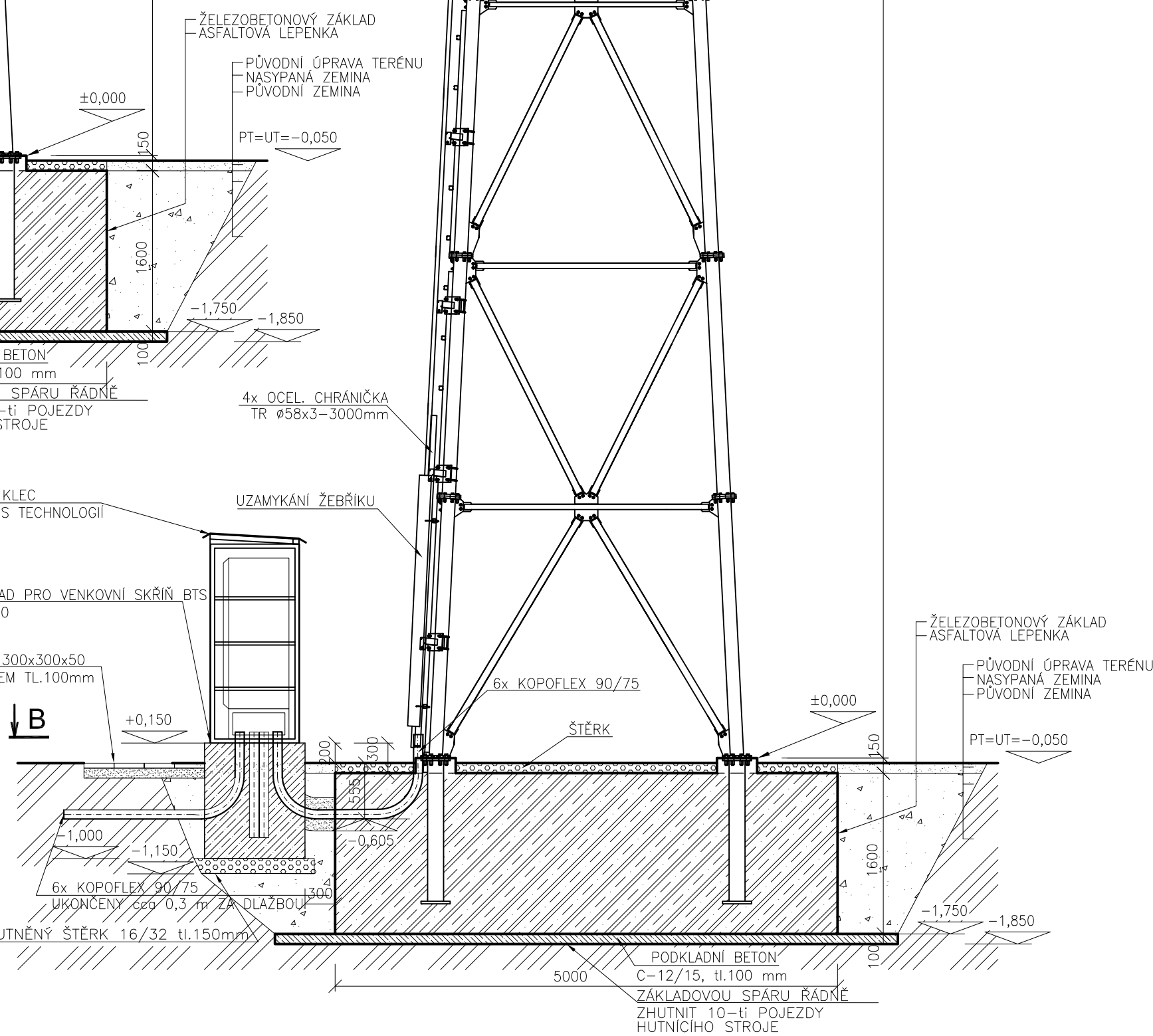
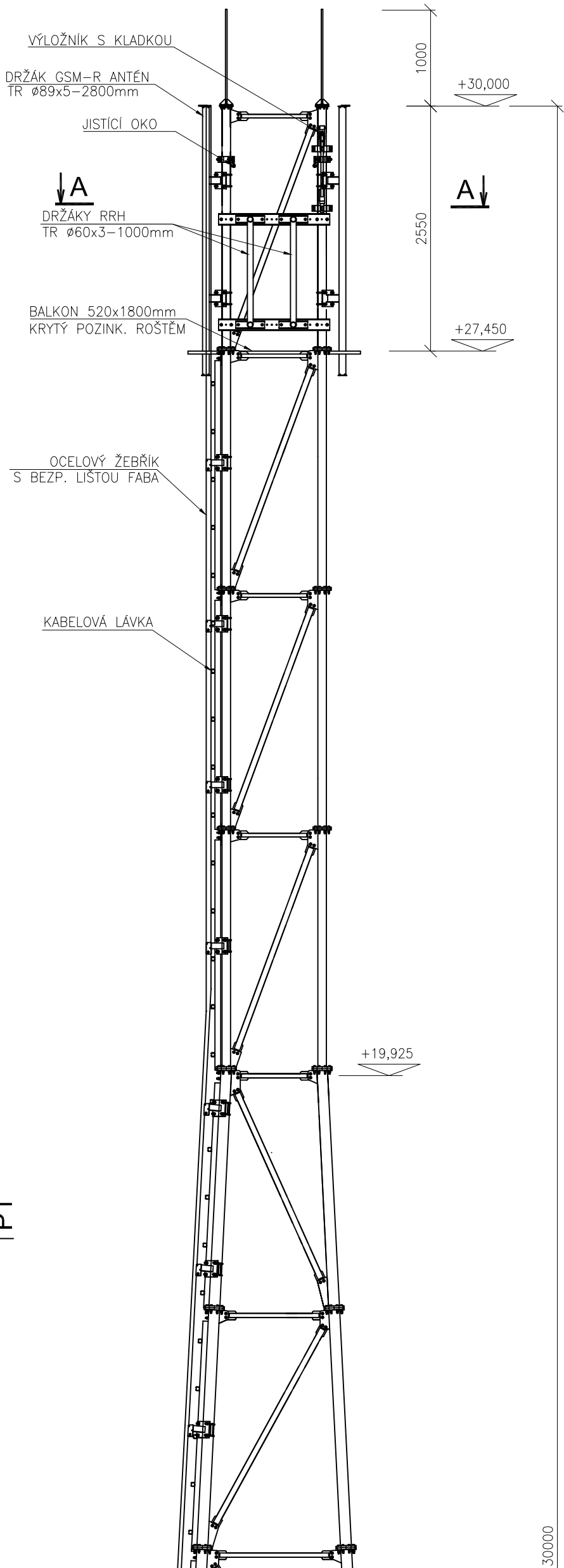

PŮVODNÍ BARVA STOŽÁRU (ŠEDÁ – POZINK)

BEZPEČNOSTNÍ KRUHOVOU OKO A PAK SE UVOLNÍ Z LIŠTY. PŘED VÝSUVEM POUŽEBÍ SE PRACOVNÍK UCHÝLÍ DO BEZPEČNOSTNÍ LIŠTY UPROSTŘED ŽEBŘÍKU. NA PLOŠNĚ SE PRACOVNÍK NEPŘEVE ZAJISTI NA

## LEGENDA MATERIÁLŮ:

- |  |                                       |
|--|---------------------------------------|
|  | NÁSPĚVNÁ ZEMINA                       |
|  | PŮVODNÍ ZEMINA                        |
|  | PŮVODNÍ ÚPRAVA TERÉNU                 |
|  | KČE Z PROSTÉHO BETONU C-12/15-X0      |
|  | KČE ZE ŽELEZOBETONU C-25/30-XC3-ZKLAD |
|  | ŠTĚPK                                 |

VÝSKOVÝ SYSTÉM BpV		SOUŘADNICOVÝ SYSTÉM S-JTSK	±0,000 = xxx.xx m, m
<i>Číslo zóny:</i>	<i>Obsah zóny:</i>		<i>Datum zóny:</i>
01	-		-
02	-		-
03	-		-

<b>Investor:</b>	Správa železnic, státní organizace Diskusní 1003/7, 110 00 Praha 1
<b>Objevitel:</b>	Karlino Transpeditio s.r.o. Křídlovická 156/3 196 00 Praha 8
<b>ŽELEZNIC</b>	Stavěbní správa západ Sukovická 1955/272b, 190 00 Praha 9

<p><b>Generální projektant:</b></p> <p><b>SÚDOP</b> <b>PRÁHA</b></p> <p>SÚDOP PRÁHA, s.r.o. Obrázková 1, 130 00 Praha 3 IČ: 252 00 704 tel.: +420 262 704 111 e-mail: praha@sudop.cz</p>	<p><b>Projektant:</b></p> <p><b>IXPROJEKTA</b></p> <p>IXPROJEKTA s.r.o. 639 00 Brno – Štýřice e-mail: info@ixprojekta.com</p>	<p><b>Hezorní inženýr projektu:</b> <b>ING. MARTIN STROF</b></p> <p><b>Garant projektu:</b> <b>ING. ONDŘEJ KRUPICKA</b></p>	<p><b>Garant profese:</b> <b>ING. ROMAN ŠKOTÁK</b></p>

Súhlasím:		
ELEKTROTECHNIKY, TRAKCE, SDĽOVLÁČI A ZABEZPEČOVACÍ TECHNIKY		
Vedúca učiteľka:	Opisovateľ: Ing. PETR JAKUBEK	Vypisovateľ: Ing. ADELA JURÍKOVÁ
Ing. MARTIN RABIER		Ing. JAR SLR

<p>Matrize: akciová</p>	Číslo smernice:	20 138 208
	Projekčný štandard:	PoPS/FRDS
<p><b>GSM-R CHOMUTOV - CHEB</b></p> <p>ŽELI ENZIČNÍ SOJEDVACI ZVRZENI PS 110 B7S 755 HRAĐISTE STAVEBNÍ ČÁST</p>	Datum:	08/2020
	Číslo datu:	D 2.1
	Metóda:	Posudkovo

CELKOVÁ SESTAVA	Čisto prihlavy: 110.3.04
-----------------	--------------------------